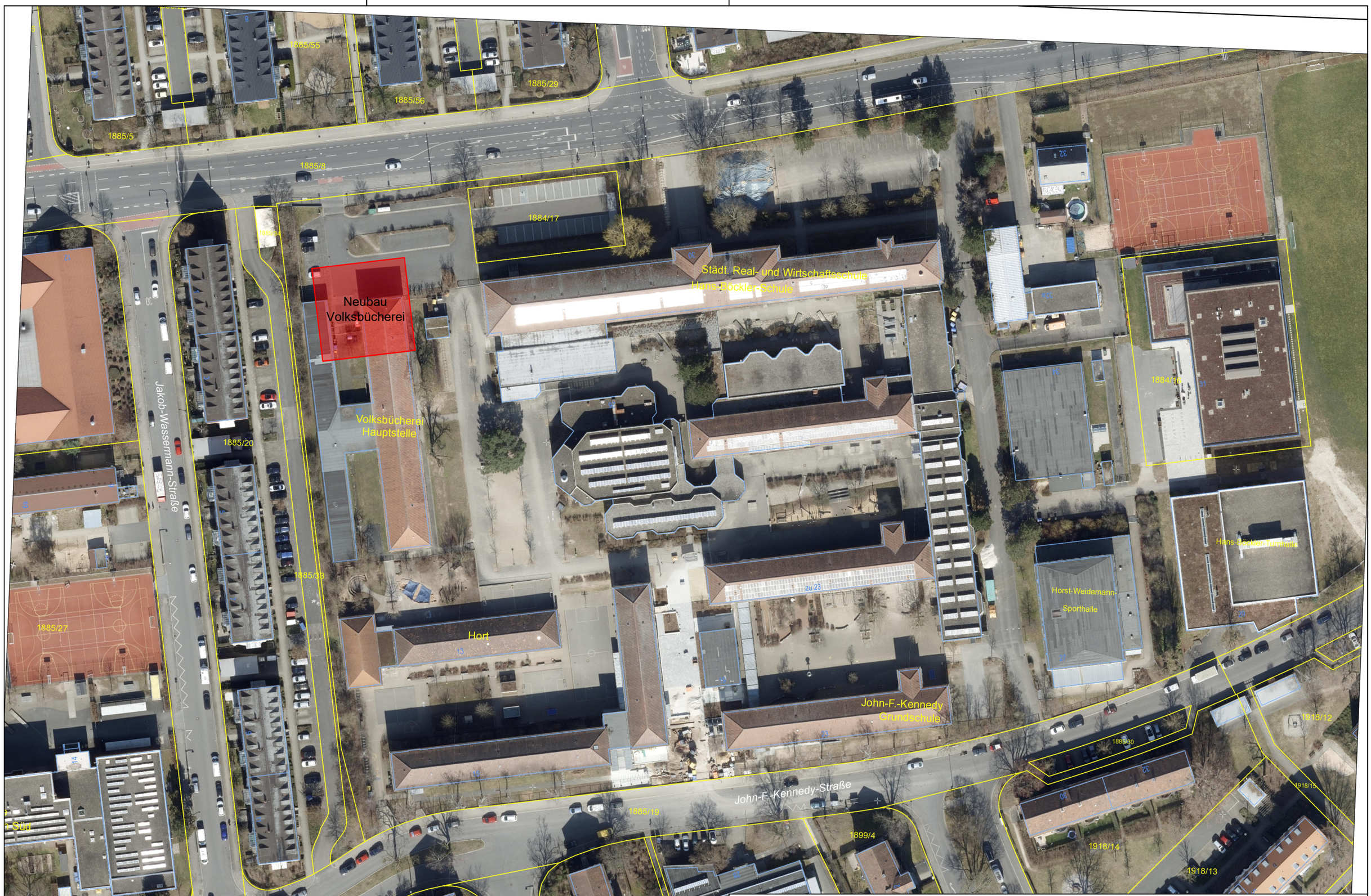

PROJEKT:	NEUBAU VOLKSBÜCHEREI FÜRTH Fronmüllerstr. 22 - 90763 Fürth	GEBÄUDE-NR.: (END-)KOSTENSTELLE:	ZEICHNUNG:	Lageplan Südstadtcampus Satellitenbild		PROJEKT-NR:	
						PLAN-NR:	
						MASSSTAB:	1:1000
Stadt Fürth	Gebäudewirtschaft Fürth		ÄNDERUNG:		DATUM:	NAME:	GEWERK:
			1				BEARBEITET:
			2				GEZEICHNET: GE
	Datum:		3				
			4				DATUM: 05.05.23